

# Lote C, del plano de subdivisión de la parcela numero veintisiete , del proyecto de parcelación LLano Verde

Provincia del Biobío, Región del Biobío  
COMUNA DE LOS ANGELES

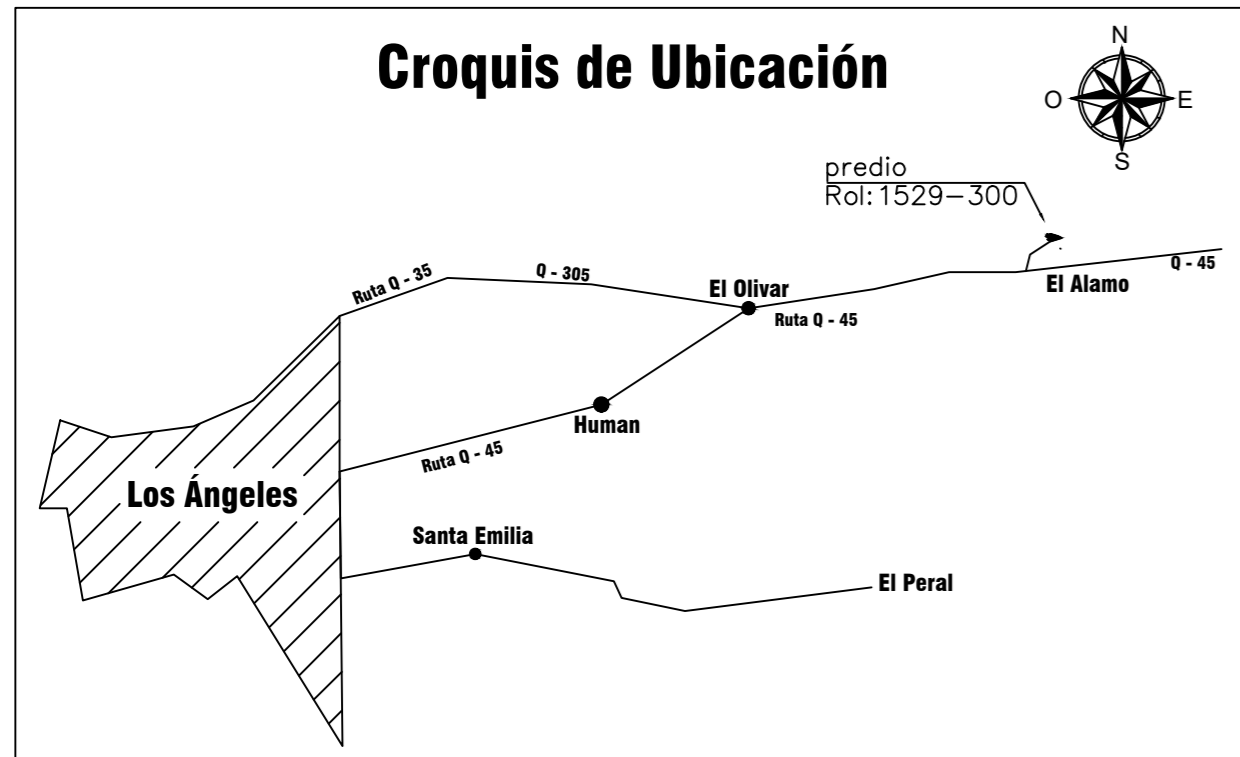
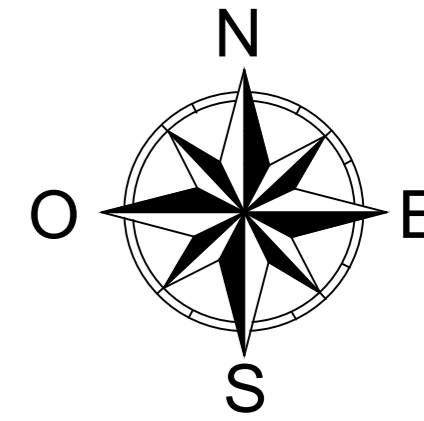

deslinde NorPoniente en:  
**Estero Diuto**

deslinde Poniente en:  
**Lote A de la presente Subdivisión**

deslinde Este en:  
**Parcela veintiocho del Proyecto de Parcelación Llano Verde**

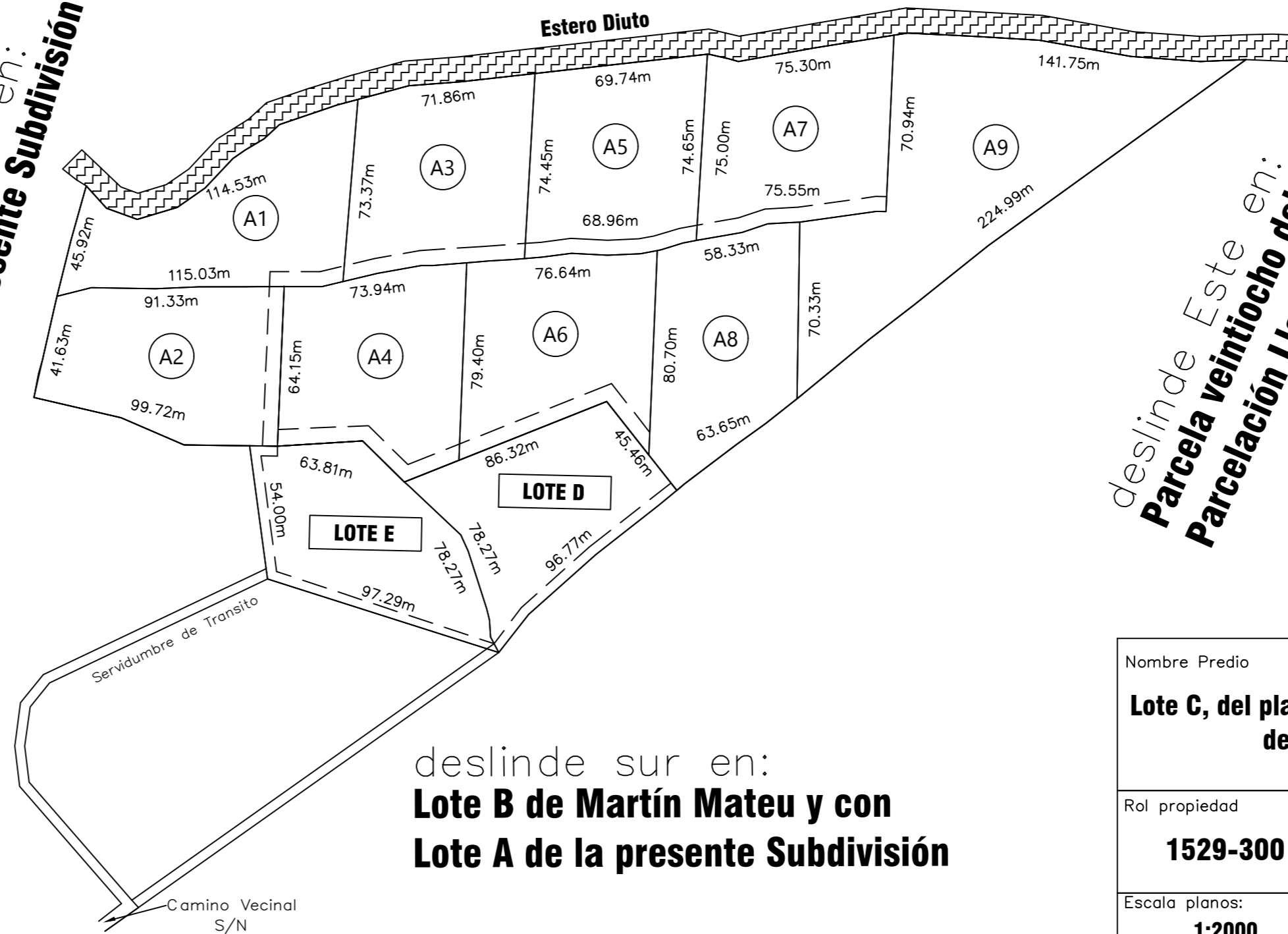

deslinde sur en:  
**Lote B de Martín Mateu y con Lote A de la presente Subdivisión**

Simbología	
Cerco	_____
Serv. de Tránsito	-----
Camino Vecinal	_____
Rio o Estero	▨▨▨▨▨▨▨▨▨▨



Escala Gráfica  
1:2000

Lote	Superficie Lote (ha)	Servidumbre de Tránsito			
		Si/No	Ancho (m)	Largo (m)	Superficie (ha)
Lote A1	0,5372	SI	6,00	29,67	0,0178
Lote A2	0,5376	SI	6,00	64,00	0,0384
Lote A3	0,5245	SI	6,00	73,83	0,0443
Lote A4	0,5311	SI	6,00	83,17	0,0499
Lote A5	0,5208	SI	6,00	69,83	0,0419
Lote A6	0,5327	SI	6,00	90,67	0,0544
Lote A7	0,5254	SI	6,00	77,17	0,0463
Lote A8	0,5024	No	0,00	0,00	0,0000
Lote A9	1,0300	No	0,00	0,00	0,0000
Superficie Total Lotes:					<b>5,2417 Ha</b>
Superficie Total Servidumbre:					<b>0,2930 Ha</b>
Lotes Resultantes					<b>9</b>

Cuadro de Superficies					
Lote	Superficie Lote (ha)	Servidumbre de Tránsito			
		Si/No	Ancho (m)	Largo (m)	Superficie (ha)
Lote D	0,5000	SI	4,00	97,00	0,0388
Lote E	0,5000	SI	4,00	63,00	0,0252
Superficie Total Lotes:					<b>1,0000 Ha</b>
Superficie Total Servidumbre:					<b>0,0640 Ha</b>
Lotes Resultantes					<b>2</b>

Nombre Predio <b>Lote C, del plano de subdivisión de la parcela numero veintisiete , del proyecto de parcelación LLano Verde</b>		
Rol propiedad <b>1529-300</b>	Comuna <b>Los Angeles</b>	Provincia <b>de Biobío</b> Región <b>del Biobío</b>
Escala planos: <b>1:2000</b>	Lámina: 01/01 Tamaño: <b>A2</b>	Superficie terreno: <b>5,2417ha</b>
Fecha Noviembre 2024	Origen información: Levantamiento Planimétrico Sistema referencia geodésica: Datum WGS84 H18 Sur	Sistema de proyección cartográfico: Coordenadas UTM Proyección Transversal de Mercator
Nombre Propietario <b>P.p.Manuel Silberto Garcia Elzel</b>	Cédula de Identidad <b>6.035.176-7</b> RUT Empresa <b>76.263.547-K</b>	
<b>Firma</b>		
Nombre Profesional <b>Walter Osvaldo Jara Mendoza</b>	Cédula de Identidad <b>18.291.835-0</b>	Profesión <b>Topógrafo</b>
<b>Firma</b>		