

PLANTA SUBDIVISIÓN LOTE C ROL 1529-300 EX PARCELA 27 PARCELACION LLANO VERDE

COMUNA DE LOS ÁNGELES

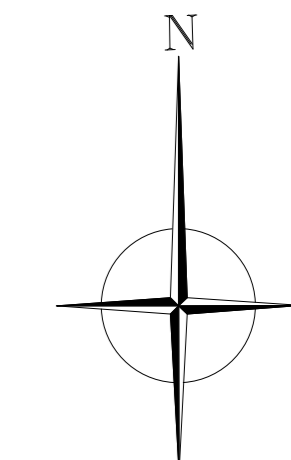

Plano Según Cabida Existente

PROPIEDAD LOTE C ROL 1529-300
EX PARCELA 27
Sector Llano Verde
registro Cabida Según:
Conservador Bienes Raices y Minas de LOS ANGELES
PLANO DE EMPLAZAMIENTO SIN ESCALA

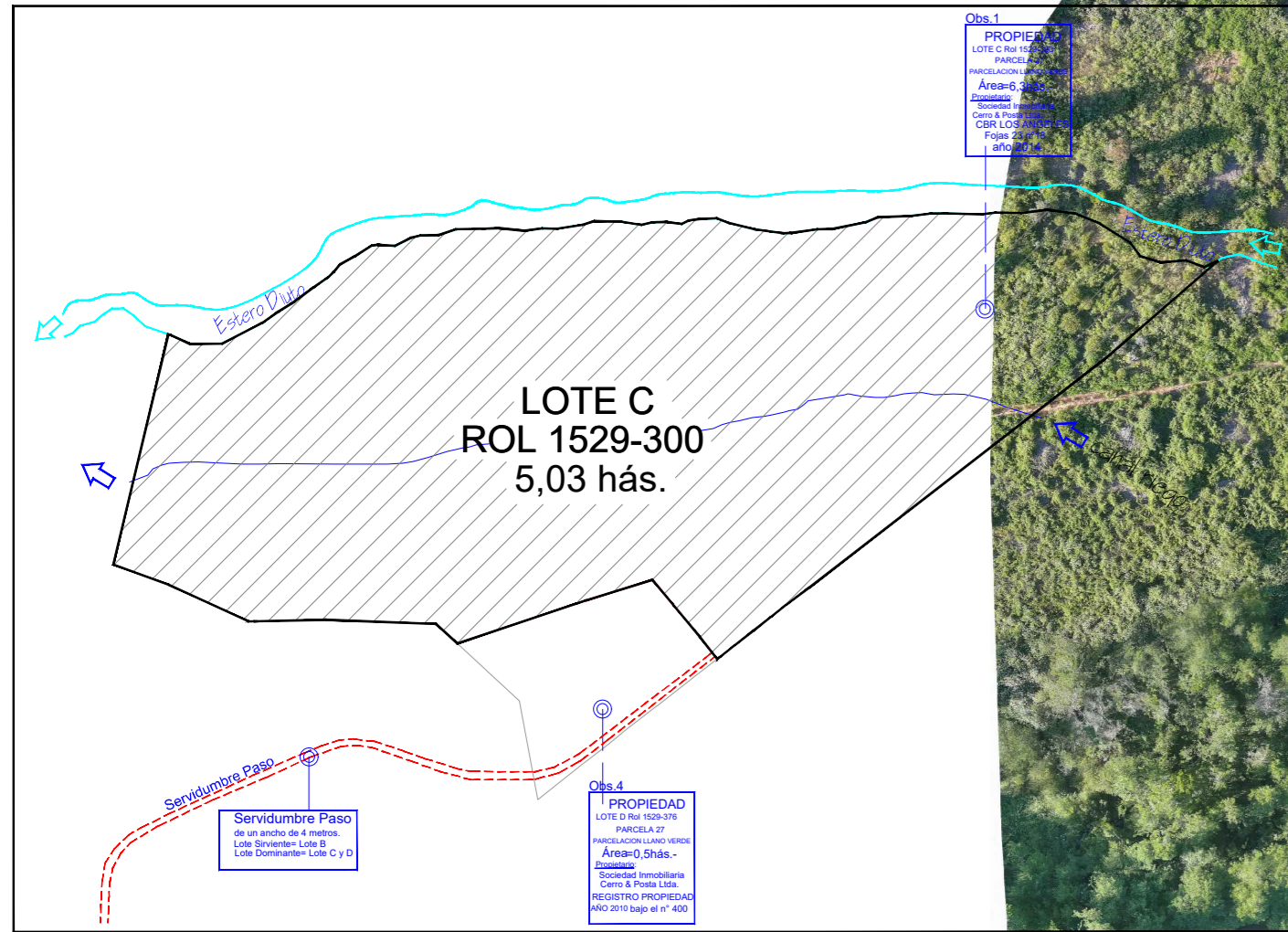

PLANTA SUBDIVISIÓN

LOTE C ROL 1529-300
LOTE D ROL 1529-376
PARCELA 27 PARCELACION LLANO VERDE
Sector Llano Verde

Obs. 1
PROPIEDAD
LOTE C ROL 1529-300
EX PARCELA 27
PARCELACION LLANO VERDE
Sector Llano Verde
registro Cabida Según:
Conservador Bienes Raices y Minas de LOS ANGELES
PLANO DE EMPLAZAMIENTO SIN ESCALA
Año 2018 bajo el n.º 400

CUADRO DE ÁREAS

PLANTA SUBDIVISIÓN
LOTE C ROL 1529-300
EX PARCELA 27
PARCELACION LLANO VERDE
Sector Llano Verde
Figura Longitudes, Cabida, Geometría Existente

Lote	Área Lote(hás.)	Área Servidumbres (m2.)	Ancho Servidumbres (m.)
A1	0,50	63,0	5,0
A2	0,50	167,0	5,0
A3	0,50	338,0	5,0
A4	0,50	516,0	5,0
A5	0,51	292,0	5,0
A6	0,50	468,0	5,0
A7	0,50	651,0	5,0
A8	0,50	400,0	5,0
A9	1,02	223,0	5,0
Total=9 Lotes		3.118,0m2	
Total Área	=5,03hás.		

Respecto a Los Ángeles

Croquis de Ubicación

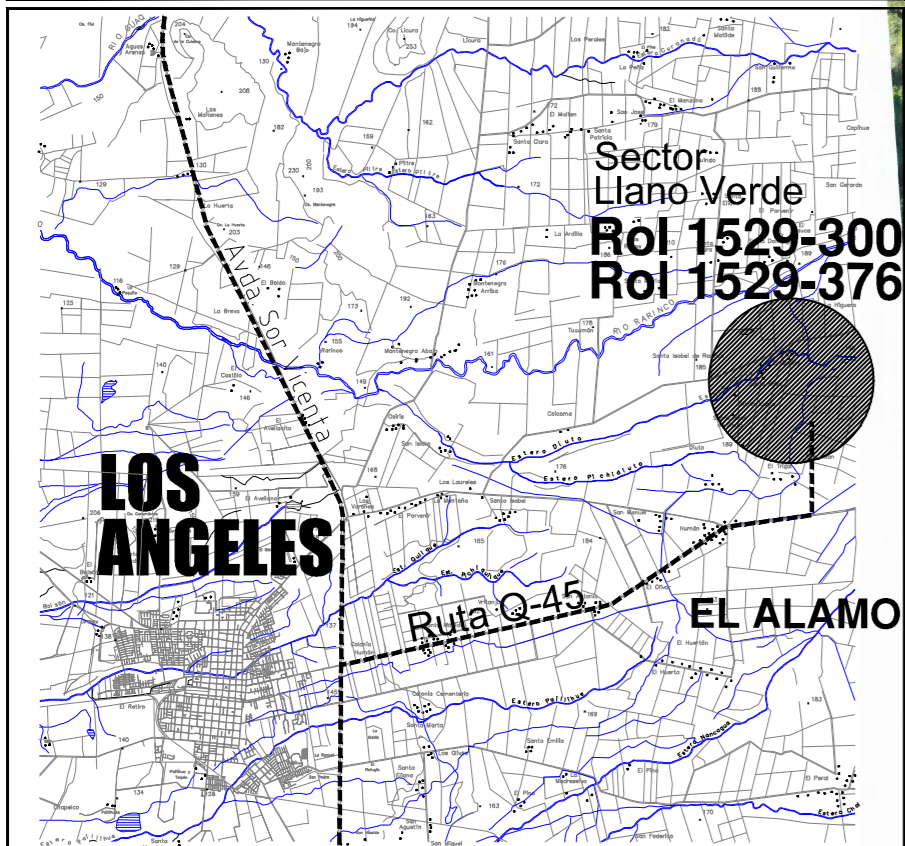

Ubicación respecto a REGIÓN

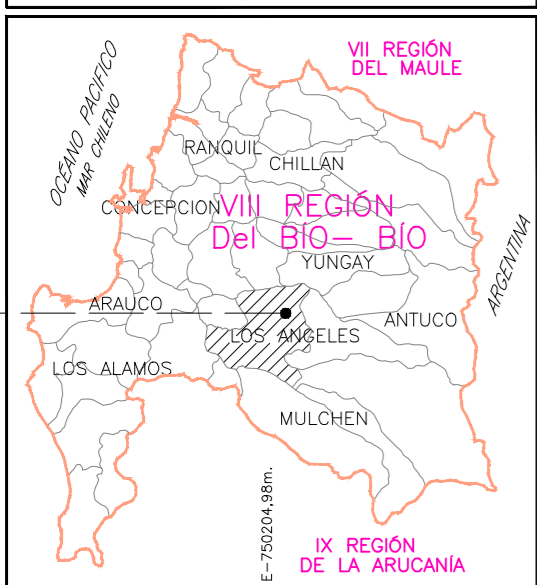

SIMBOLOGIA

Simbolo	Descripción
(Línea roja)	PROPIEDAD
(Línea azul)	PROYECTO
(Línea verde)	CANAL DE INSPECCIÓN
(Línea amarilla)	CANAL EN TIERRA
(Línea negra)	CANAL
(Línea roja)	ESPESOR
(Línea roja)	CURVA DE NIVEL
(Línea roja)	ESPESOR
(Línea roja)	LETRERO
(Línea roja)	MURO
(Línea roja)	OBRA DE ARTE
(Línea roja)	LINEA FERREA
(Línea roja)	CANAL
(Línea roja)	BOVEDA
(Línea roja)	PIE DE TALUD
(Línea roja)	POZETE
(Línea roja)	RADER
(Línea roja)	AREOL
(Línea roja)	SUMICERO
(Línea roja)	TRINCHERO
(Línea roja)	VEREDA
(Línea roja)	RED HUNDIA INCENDIO
(Línea roja)	TRANSFORMADOR
(Línea roja)	SEMAFORO
(Línea roja)	LUMINARIA
(Línea roja)	TORRE ALTA TENSION
(Línea roja)	ESTACION TOPOGRAFICA

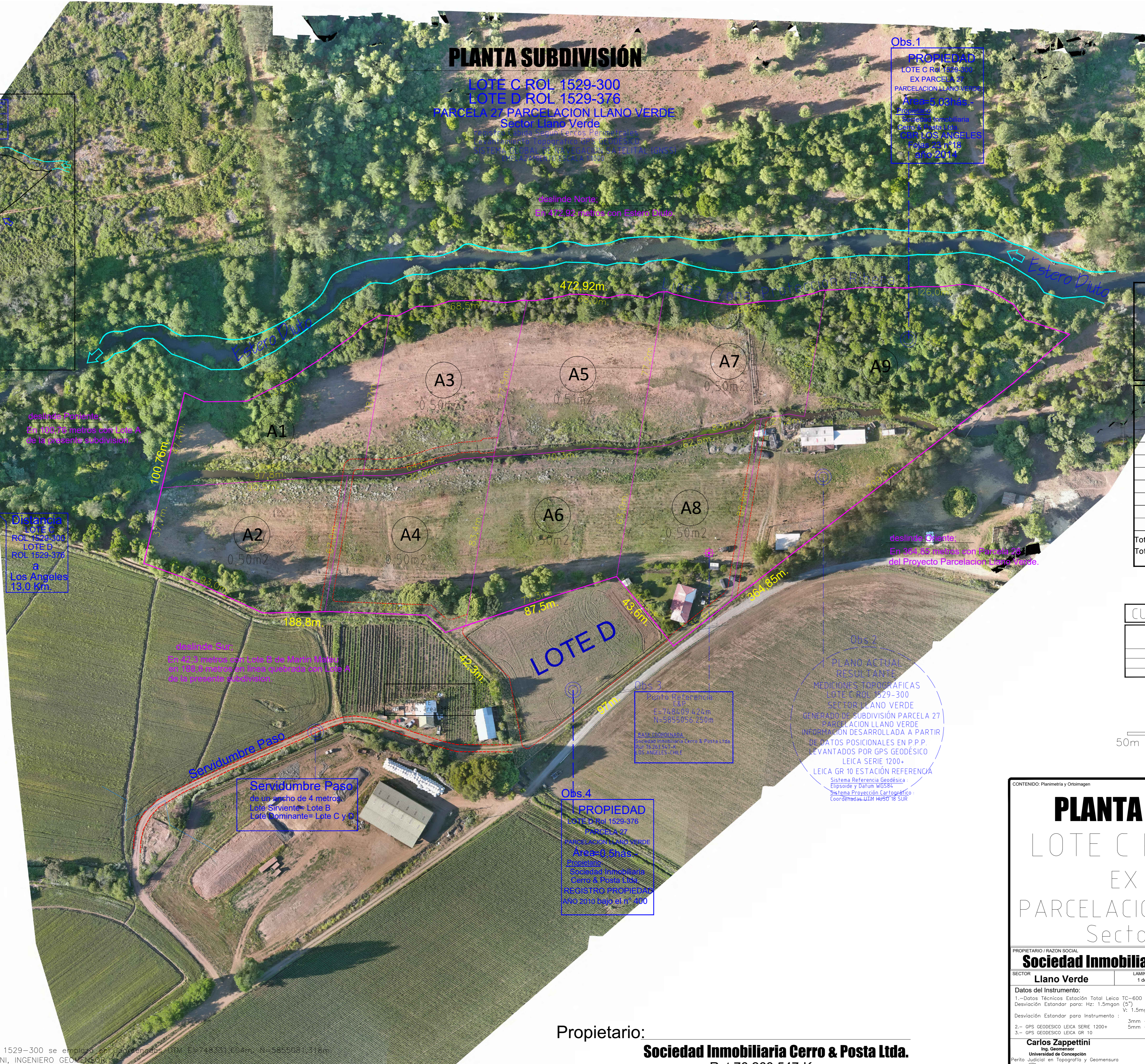

CUADRO DE COORDENADAS PRS.

PR	ESTE	NORTE	ELEVACION
C&P	74.8409 424	5855056.250	



PLANTA SUBDIVISIÓN

LOTE C ROL 1529-300 EX PARCELA 27 PARCELACION LLANO VERDE Sector Llano Verde

PROPIETARIO / RAZON SOCIAL Sociedad Inmobiliaria Cerro & Posta Ltda.	COMUNA LOS ANGELES
SECTOR Llano Verde	REGION DEL BÍO BÍO
LAMINA N.º 1 de 1	FECHA MAYO del 2022
ESCALA 1:1000	Área Propiedad 5,03 hás.
Datos del Instrumento: 1.- Datos Técnicos Estación Total Leica TC-600 Desviación Estándar para: H: 1,5mm (5") V: 1,5mm (5") Desviación Estándar para Instrumento: 3mm + 3ppm 2.- GPS GEODESICO LEICA SERIE 1200+ 3.- GPS GEODESICO LEICA GR-10	
Base Gráfica: DATUM WGS84 HUSO 18 ESPACIO GEODÉSICO COORDENADAS UTM PROYECCIÓN TRANSVERSAL DE MERCATOR SISTEMA GLOBAL NAVIGACIÓN SATÉLITARIA (GNSS/GALILEO)	
Ing. Geom. Carlos Zappettini Universidad de Concepción Perito Judicial en Topografía y Geomensura MÓVIL 9-8276 958/RUN 9-732 527-8 carozappettini@gmail.com carozappettini@topografia.cl	Geom. y Oficina Gianfranco Zappettini OF. LOTE 19 EX FUNDO EL CARMEN carozappettini@gmail.com gianfranzozappettini@topografia.cl

Propietario:
Sociedad Inmobiliaria Cerro & Posta Ltda.
Rut 76.263.547-K

Notas: 1.-El punto centro que define el polígono conformante propiedad Rol 1529-300 se emplaza en las coordenadas: E=74.8409 424m, N=5855056,250m.
2.-ESTE DOCUMENTO ES PROPIEDAD INTELECTUAL DE CARLOS ZAPPETINI, INGENIERO GEOMENSURADOR. NO PODRÁ SER COPIADO, EMITIDO O UTILIZADO CON OTRO PROPOSITO QUE NO SEA EL ACORDADO CON EL INGENIERO.
3.-Dimensiones prevalecen sobre la Gráfica del plano.-