

UBICACION DEL LOTE ESC. 1:5000

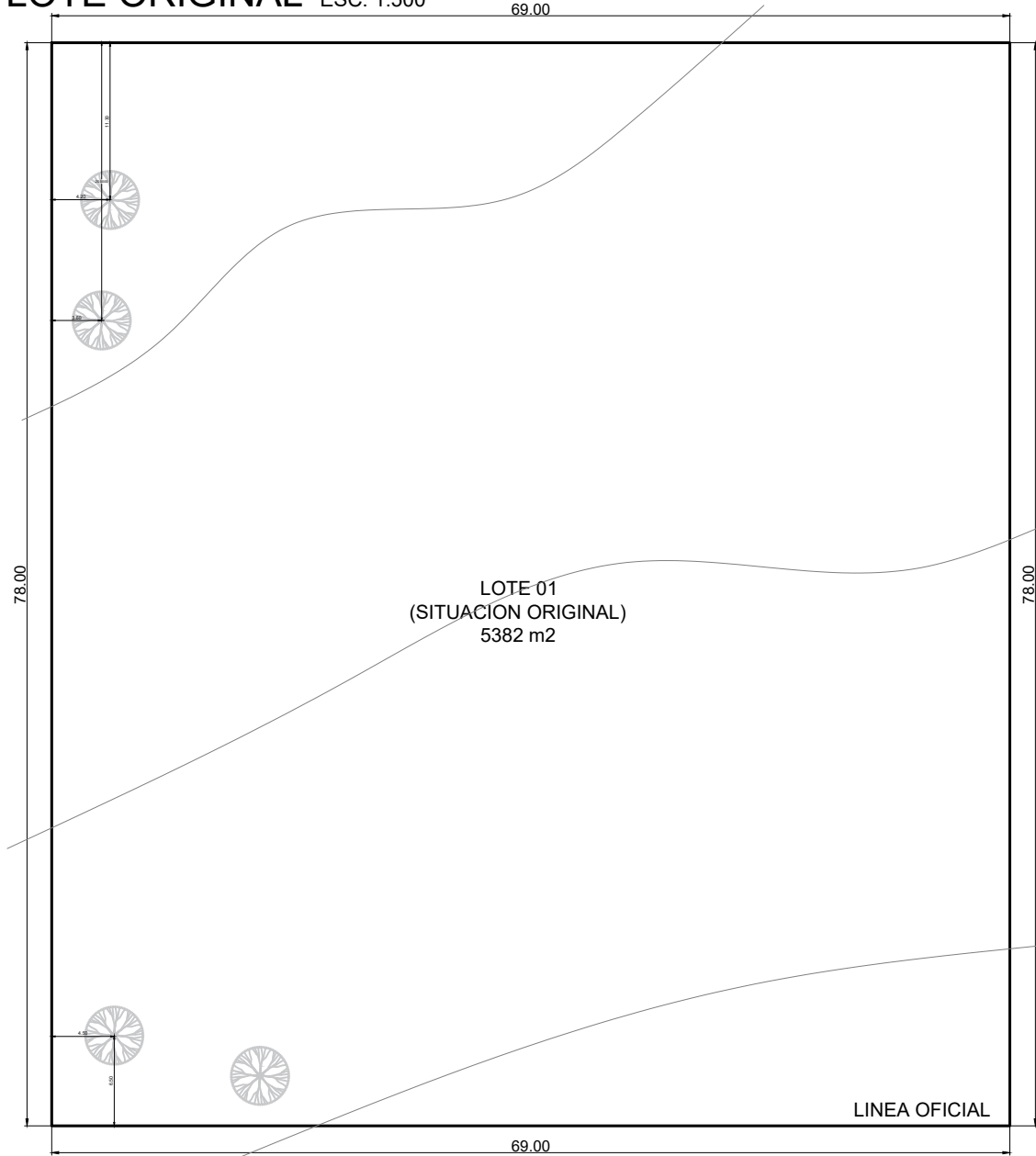

LOTE ORIGINAL ESC. 1:500



PROPUESTA LOTES 01 ESC. 1:500

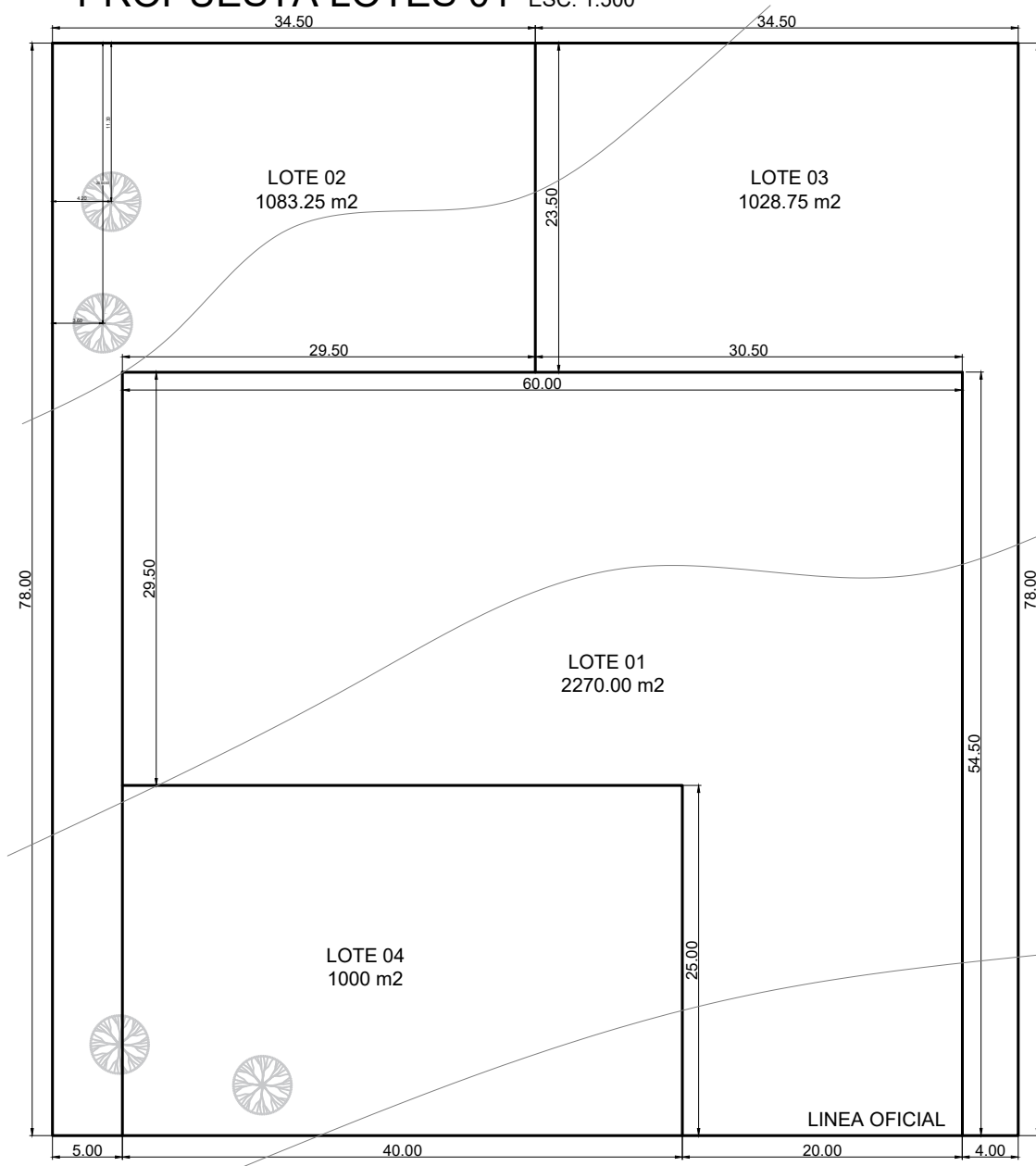

OSCAR CARCAMO A.
ARQUITECTO
o.carcamo.a@gmail.com



PROYECTO
SUBDIVISION

PROPIETARIO

Sociedad Inmobiliaria y Servicios Pereyra e Hijos Ltda

UBICACION

VILLA DOÑA ISIDORA LOTE C-16

CONTENIDO:

LOTE ORIGINAL
UBICACION

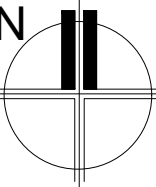

ESCALA:

LAS INDICADAS

FECHA:

JUNIO 2024

Sociedad Inmobiliaria y Servicios Pereyra e Hijos Ltda
PROPIETARIO
Carlos Pereyra Gerber, RUT 5.348.344-5
REP. LEGAL

OSCAR CARCAMO A.
ARQUITECTO

ROL:
2030 - 33

ZONA:
ZH - 2

LAMINA 1 DE 2

S.01

DIRECTOR DE OBRAS
MUNICIPALIDAD DE LOS ANGELES